EL.MO.
GLOBAL SECURITY SOLUTIONS

Sensori di Fumo e Temperatura fotoelettronici via radio DRACO DRACO-G2

CE!

- Sensori di fumo e di temperatura fotoelettronici via radio utilizzabili solo con Helios 2ª serie.
- Trasmissione digitale su frequenze per apparati LPD (Low Power Devices).
- Funzionamento fotoelettrico con controllo e trasmettitore radio.
- Codifica TX attraverso procedura di generazione casuale del codice e memorizzazione in centrale.
- Trasmissione in centrale per allarme incendio, allarme guasto per rimozione sensore, manomissione per errato setup con ponticello S1 inserito, batterie scariche e manomissione.
- Sviluppati secondo EN 50130-4, EN 55022, EN 60950, CEI 79-16, CEI 79-2, 89/336/CEE, 73/23/CEE, ETSI 300-220, ETSI 301 489, R&TTE 1999/05/CE.
- Portata operativa 80m in aria libera salvo restrizioni dovute a condizioni ambientali.
- Temperatura di funzionamento da -10 a +50°C.
- Dimensioni DRACO L 175 x H 75 x P 125mm, DRACO-G2 L 175 x H 75 x P 125mm.
- Assorbimento a riposo 50µA@18V, in allarme 15mA per mod. DRACO; a riposo 20µA@18V, in allarme 50mA per mod. DRACO-G2.
- Alimentazione 18V forniti da due batterie alcaline per il sensore, 9V forniti da una batteria alcalina per la sezione di controllo e radio.

DISPOSITIVI COMPATIBILI	
HELIOS:	Centrale via radio a 32 ingressi per sensori senza fili, con sirena e combinatore telefonico integrati, programmabile da pc e teleassistibile.
LUPUS:	Trasmettitore con ingressi a morsettiera per contatto magnetico e per sensore roller-switch. L'ingresso per tapparella può essere utilizzato come secondo ingresso per contatti magnetici.
VOLANS:	Trasmettitore con ingressi a morsettiera per contatto magnetico e per sensore roller-switch. Dotato di sensore d'urto piezo.
SCORPIO:	Rivelatore passivo IR via radio, portata 15 metri, lenti intercambiabili. Dotato di batteria.
TAURUS:	Telecomando con 4 tasti per Inserimento, Disinserimento, Parzializzazione Giorno e Notte. Generazione dell'evento di aggressione/panico.
TIROS:	Telecomando medico.
VELA:	Tastiera remota via radio per trasmissione di comandi, dotata di tasti di programmazione, parzializzazione e analizzatore di chiavi a lettura di prossimità.
VELAPLUS:	Come Vela con ricezione stati operativi e funzionali del sistema.
LYBRA:	Sirena autoalimentata senza fili, battery pack al litio. Contenitore in policarbonato, lampeggiatore frontale con led ad alta luminosita' ed efficienza.
LYBRA/AL:	Come sirena LYBRA ma con batterie alcaline.
GAIA:	Come sirena LYBRA ma in nuovo contenitore di ridotte dimensioni.
HYDRA:	Sirena autoalimentata completamente supervisiona- ta a doppia frequenza. Alimentatore da rete di serie, batteria allogabile da 12V 1,2 Ah . Contenitore in policarbonato, lampeggiatore frontale.
HALLEY:	Unità attiva RX/TX remotabile cablata.
ATLAS:	Ripetitore di stati funzionali della centrale.
PEGASUS:	Ripetitori di segnali radio per sensori.

SCHEMA A BLOCCHI DI UN SISTEMA BASATO SU CENTRALE HELIOS E SUOI ACCESSORI

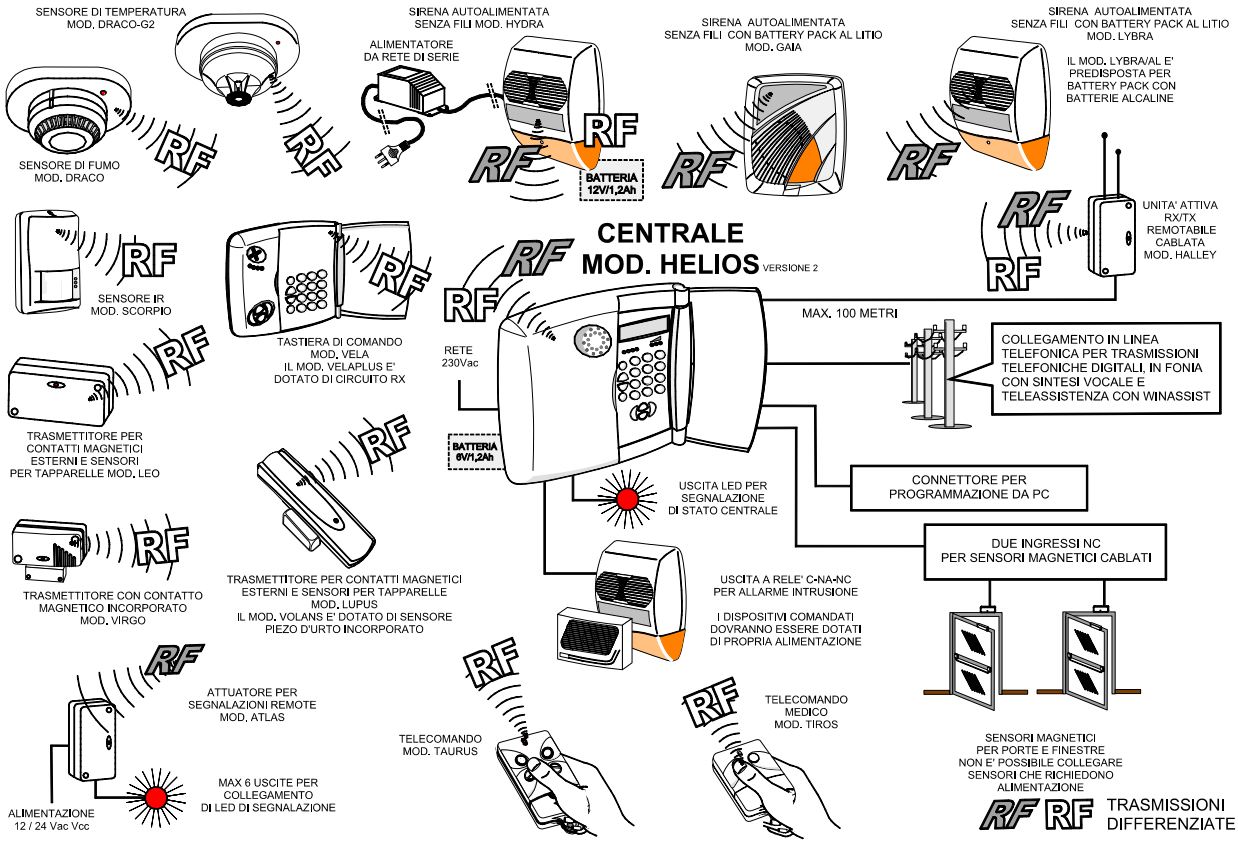

Timbro del rivenditore

Le informazioni e le caratteristiche di prodotto non sono impegnative per la casa produttrice che si riserva il diritto di modificarle senza pre-avviso

EL.MO. SpA Via Pontarola, 70 Reschigliano di Campodarsego (PD) Italy
Tel. +39-0499203333 (4 linee R.A.) - Fax +39-0499200306 - Ass. Tecnica +39-0499200426 - www.elmo.it - info@elmo.it